

ADAM ICATU PREVIDENCIÁRIO FIC FIM



Resumo Gerencial - Fevereiro/2019

O mês de fevereiro foi marcado no cenário externo por declarações mais amenas por parte dos bancos centrais na tentativa de acomodar a atividade global mais fraca evidenciada por um conjunto de dados recentes piores. Não por acaso, houve adiamento da cobrança das tarifas norte-americanas sobre produtos chineses, indicando que as negociações em curso caminham para um terreno mais produtivo, dando trégua, por ora, a chamada guerra fiscal. Por enquanto, acreditamos que o Federal Reserve (FED), ao retirar expectativas de normalização de balanços e taxa de juros, está causando distorções nos preços, sendo certo que serão reajustados futuramente pelos mercados. A situação é ainda mais grave na Europa e China. Os preços das principais commodities subiram durante o mês, muito provavelmente como consequência do alinhamento entre os bancos centrais, que estão monitorando a liquidez mundial. À despeito de recordes na produção e alta dos estoques nos Estados Unidos, o petróleo subiu durante o mês em razão da postura mais agressiva da OPEP. No cenário local, a decisão do COPOM pela manutenção da taxa de juros em linha com as expectativas do mercado contrapõe, de certa maneira, os dados correntes, vez que fica mais evidente que a recuperação da atividade econômica ocorrerá de forma gradual, sem impactos de segunda ordem para inflação. Assim, acreditamos ser provável o começo de novo ciclo de queda da Selic. No campo político, após as eleições dos presidentes da Câmara e do Senado, o governo passará pelo grande teste de articulação para a aprovação das reformas necessárias. Muito embora os fundos previdenciários tenham posições majoritariamente em ativos locais, o cenário externo é fator importante para a adequação da carteira à perspectiva de desaceleração global que vemos pela frente.

Política de Investimento

O Fundo aloca, no mínimo, 95% de seus recursos em cotas do ADAM PREVIDENCIÁRIO ICATU MASTER FUNDO DE INVESTIMENTO MULTIMERCADO. O Fundo pode, respeitando o limite máximo por modalidade, aplicar em mercados de derivativos, operações de renda fixa, cotas de fundos de investimento e fundos de investimento em cotas de fundos de investimento, títulos de dívida pública com juros pré ou pós fixados.

Público Alvo

Destinado a investidores profissionais, admitindo especificamente o investimento de recursos PGBl e VGBL instituídos pela Icatu Seguros S.A.

Características Gerais

Data de início	17/nov/16
Benchmark	100% CDI
Aplicação mínima	R\$ 1,00
Movimentação mínima	R\$ 1,00
Saldo mínimo	R\$ 1.00
Cota	Fechamento
Cota de aplicação	D+0
Cota de resgate	D+0
Liquidação de resgate	D+3
Taxa de saída antecipada	Não há
Taxa de administração	2%
Taxa de performance	Não há

Estatística

Retorno Acumulado	35,77%
CDI Acumulado	20,08%
Volatilidade anualizada	11,40%
Número de meses negativos	6
Número de meses positivos	22
Número de meses abaixo do CDI	9
Número de meses acima do CDI	19
Maior rentabilidade mensal	6,86%
Menor rentabilidade mensal	-8,74%
Patrimônio líquido em 28/02	R\$ 1.388.815.726
Patrimônio líquido médio*	R\$ 1.335.768.626
Patrimônio líquido Master em 28/02	R\$ 1.616.148.213
Rentabilidade em 12 meses	1,02%

* Patrimônio líquido médio do Fundo em 12 meses

Características do Fundo

Classificação ANBIMA	Previdência Multimercado
Administrador	Credit Suisse Hedging-Griffo Corretora de Valores S.A.
Gestor	ADAMCAPITAL Gestão de Recursos LTDA.

ADAM PREVIDENCIÁRIO ICATU FIC FIM

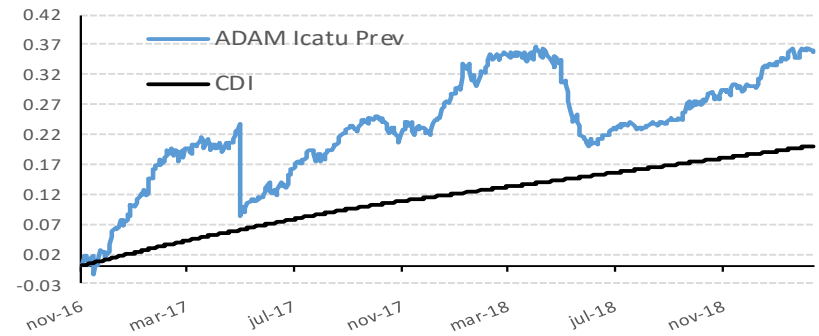

Distribuição Diária de Retornos

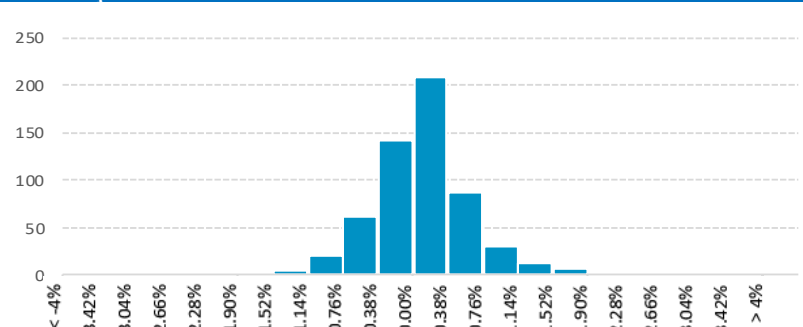

Recomenda-se a leitura cuidadosa do regulamento deste fundo de investimento e de outros geridos pela ADAMCAPITAL GESTÃO DE RECURSOS LTDA ("ADAMCAPITAL") antes de efetuar qualquer decisão de investimento. Fundos de investimento não são garantidos pelo administrador do fundo, pela ADAMCAPITAL, por qualquer mecanismo de seguro, ou ainda, pelo fundo garantidor de crédito ("FGC"). Esta modalidade de investimento possui outros custos envolvidos, além das despesas do próprio fundo. Para obter informações sobre conversão de cotas, objetivo, política de investimentos, público alvo, índice comparativo de rentabilidade e outras informações relevantes deste fundo, consulte o regulamento. Qualquer divulgação de informação sobre os resultados do fundo só pode ser feita, por qualquer meio, após um período de carência de 6 (seis) meses, a partir da data da primeira emissão de cotas. Este fundo iniciou suas atividades em 19/09/2016. Rentabilidade obtida no passado não representa garantia de resultados futuros. A rentabilidade deste fundo é líquida de taxas de administração e de performance, mas bruta de impostos. Não há garantia de que este fundo terá o tratamento tributário para fundos de longo prazo. A política de investimentos deste fundo permite o investimento no exterior e em derivativos financeiros, bem como em direitos creditórios e em outros ativos considerados de crédito privado. O investimento neste fundo apresenta riscos para o investidor. Ainda que a ADAMCAPITAL mantenha sistema de gerenciamento de riscos, não há garantia de completa eliminação da possibilidade de perdas para o fundo e para o investidor. Este fundo pode estar exposto a significativa concentração em ativos financeiros de renda fixa, de renda variável e de crédito, inclusive, de poucos emissores, com os riscos daí decorrentes. Este fundo se utiliza de estratégias que podem resultar em significativas perdas patrimoniais para seus cotistas, podendo inclusive acarretar perdas superiores ao capital aplicado e a consequente obrigação do cotista de aportar recursos adicionais para cobrir o prejuízo do fundo. O ADAMCAPITAL adota política de exercício de direito de voto em assembleias, que disciplina os princípios gerais, o processo decisório e quais são as matérias relevantes obrigatórias para o exercício do direito de voto. Tal política orienta as decisões do gestor em assembleias de detentores de ativos que confirmam aos seus titulares o direito de voto. A ADAMCAPITAL não comercializa nem distribui cotas de Fundos de Investimentos. Este fundo pode ter suas cotas comercializadas por vários distribuidores, o que pode gerar diferenças de horários e valores mínimos para aplicação ou resgate, e telefones para atendimento ao cliente. Verifique se a liquidação financeira e conversão dos pedidos de resgate deste fundo ocorrem em data diversa do respectivo pedido. Descrição do tipo Anbima disponível no formulário de informações complementares.



Rentabilidades (%)*

	Jan	Fev	Mar	Abr	Mai	Jun	Jul	Ago	Set	Out	Nov	Dez	Ano	Início
2016	-	-	-	-	-	-	-	-	-	-	1,80%	4,53%	6,41%	6,41%
CDI	-	-	-	-	-	-	-	-	-	-	0,47%	1,12%	1,59%	1,59%
2017	4,92%	6,28%	1,50%	-0,63%	-7,25%	2,00%	4,20%	1,72%	2,87%	-0,18%	-1,02%	2,26%	17,23%	24,73%
CDI	1,08%	0,86%	1,05%	0,79%	0,93%	0,81%	0,80%	0,80%	0,64%	0,64%	0,57%	0,53%	9,95%	11,68%
2018	6,86%	0,83%	1,03%	0,07%	-8,74%	-2,33%	1,79%	0,25%	0,81%	3,05%	1,40%	0,89%	5,31%	31,35%
CDI	0,58%	0,46%	0,53%	0,52%	0,52%	0,52%	0,54%	0,57%	0,47%	0,54%	0,49%	0,49%	6,42%	18,84%
2019	3,32%	0,04%	-	-	-	-	-	-	-	-	-	-	3,36%	35,77%
CDI	0,54%	0,49%	-	-	-	-	-	-	-	-	-	-	1,04%	20,08%

* Rentabilidade líquida de administração e performance e bruta de impostos.

Recomenda-se a leitura cuidadosa do regulamento deste fundo de investimento e de outros geridos pela ADAMCAPITAL GESTÃO DE RECURSOS LTDA ("ADAMCAPITAL") antes de efetuar qualquer decisão de investimento. Fundos de investimento não são garantidos pelo administrador do fundo, pela ADAMCAPITAL, por qualquer mecanismo de seguro, ou ainda, pelo fundo garantidor de crédito ("FGC"). Esta modalidade de investimento possui outros custos envolvidos, além das despesas do próprio fundo. Para obter informações sobre conversão de cotas, objetivo, política de investimentos, público alvo, índice comparativo de rentabilidade e outras informações relevantes deste fundo, consulte o regulamento. Qualquer divulgação de informação sobre os resultados do fundo só pode ser feita, por qualquer meio, após um período de carência de 6 (seis) meses, a partir da data da primeira emissão de cotas. Este fundo iniciou suas atividades em 19/09/2016. Rentabilidade obtida no passado não representa garantia de resultados futuros. A rentabilidade deste fundo é líquida de taxas de administração e de performance, mas bruta de impostos. Não há garantia de que este fundo terá o tratamento tributário para fundos de longo prazo. A política de investimentos deste fundo permite o investimento no exterior e em derivativos financeiros, bem como em direitos creditórios e em outros ativos considerados de crédito privado. O investimento neste fundo apresenta riscos para o investidor. Ainda que a ADAMCAPITAL mantenha sistema de gerenciamento de riscos, não há garantia de completa eliminação da possibilidade de perdas para o fundo e para o investidor. Este fundo pode estar exposto a significativa concentração em ativos financeiros de renda fixa, de renda variável e de crédito, inclusive, de poucos emissores, com os riscos daí decorrentes. Este fundo se utiliza de estratégias que podem resultar em significativas perdas patrimoniais para seus cotistas, podendo inclusive acarretar perdas superiores ao capital aplicado e a consequente obrigação do cotista de aportar recursos adicionais para cobrir o prejuízo do fundo. O ADAMCAPITAL adota política de exercício de direito de voto em assembleias, que disciplina os princípios gerais, o processo decisório e quais são as matérias relevantes obrigatórias para o exercício do direito de voto. Tal política orienta as decisões do gestor em assembleias de detentores de ativos que confirmam aos seus titulares o direito de voto. A ADAMCAPITAL não comercializa nem distribui cotas de Fundos de investimentos. Este fundo pode ter suas cotas comercializadas por vários distribuidores, o que pode gerar diferenças de horários e valores mínimos para aplicação ou resgate, e telefones para atendimento ao cliente. Verifique se a liquidação financeira e conversão dos pedidos de resgate deste fundo ocorrem em data diversa do respectivo pedido. Descrição do tipo Anbima disponível no formulário de informações complementares.

