

ADAM MACRO II FIC FI MULT

Resumo Gerencial - Maio/2021

Em maio, sólidos dados de atividade, renda e emprego seguiram ilustrando a rápida e inédita velocidade com a qual a economia global vem se recuperando da recessão causada pela pandemia. Conforme o mundo sai da recessão e digere o volume de estímulos feitos ao longo dos últimos 18 meses, a expectativa de crescimento para o PIB global em 2021 e 2022 é de 7% e 5%, respectivamente. Nos Estados Unidos, mais da metade da população já se encontra vacinada, onde a gradual melhora de dados de mobilidade – com destaque para consumo de cartão de crédito, ocupação de hotéis e voos – mostra que o país se aproxima da normalidade. Na Europa e na China, também houve considerável aceleração no ritmo de vacinados. Dito isso, em maio houve dados mais elevados de inflação, fruto de: i) avanço no preço das commodities, componente importante do custo das cadeias de produção; ii) escassez de algumas matérias primas, especialmente para semicondutores; e iii) inflação de salários, efeito de estímulos às famílias norte americanas, devido ao ganho “artificial” de renda causado pelas transferências do governo às famílias, que vêm dificultando novas contratações. Muitos agentes estão optando por postergar a busca por um novo emprego, o que vem gerando escassez de mão de obra e por consequência inflação de salários. Debates acerca de uma eventual persistência inflacionária permearam as discussões dos mercados, com bons argumentos de ambos os lados. A nossa visão segue alinhada com a do FED, na qual a inflação deve se provar temporária. No cenário doméstico observamos bons dados da nossa economia, com destaque para: i) surpresa no crescimento do primeiro trimestre com revisões para o ano de 2021; ii) superávit histórico da conta corrente; e iii) Postura mais vigilante do BCB na condução da política monetária, reafirmando alta na SELIC de 0,75%. Seguimos, no entanto, com a postura de priorizar a tomada de risco fora de Brasil, sem desprezar as posições em juros reais e nominais, Petrobras e Vale no mercado local, onde vemos valor - ainda que Petrobras e Vale tenham grande componente do cenário de commodities e atividade global. As surpresas positivas de receita e lucro das empresas sancionam a pujança da economia americana mesmo em meio a um cenário de recessão técnica, o que nós vemos como uma evidência de que esse ciclo econômico deve rodar em ritmo mais forte e mais rápido do que em ciclos anteriores. Já no livro de moedas, temos posições tanto nos mercados desenvolvidos quanto em mercados emergentes apostando no valor relativo entre economias com bons fundamentos ante aquelas que julgamos mais frágeis do ponto de vista de balanço de pagamentos e situação fiscal. Nesse contexto de forte atividade com ampla liquidez, seguimos vendo boas oportunidades em casos com dinâmicas seculares com bons valuations, em commodities específicas como o cobre, e ainda no descolamento entre fundamento/preço no mercado local.

Política de Investimento

O Fundo aloca, no mínimo, 97% de seus recursos em cotas do ADAM MACRO MASTER FUNDO DE INVESTIMENTO MULTIMERCADO. O fundo pode: aplicar até 20% em ativos no exterior, até 50% em crédito privado, até 100% em cotas de um mesmo fundo de investimento.

Público Alvo

Destinado a investidores em geral, pessoas físicas ou jurídicas, qualificados ou não, nos termos da regulamentação em vigor.

Características Gerais

Data de início	29/abr/16
Benchmark	100% CDI
Aplicação mínima	R\$ 5.000,00
Movimentação mínima	R\$ 5.000,00
Saldo mínimo	R\$ 5.000,00
Cota	Fechamento
Cota de aplicação	D+1
Cota de resgate	D+30
Liquidação de resgate	D+31
Taxa de saída antecipada	10%
Taxa de administração*	2%
Taxa de performance	20%

* Taxa de administração total, incluindo o Master

Estatística

Retorno Acumulado	56,63%
CDI Acumulado	40,50%
Volatilidade anualizada	6,28%
Número de meses negativos	17
Número de meses positivos	44
Número de meses abaixo do CDI	24
Número de meses acima do CDI	37
Maior rentabilidade mensal	5,85%
Menor rentabilidade mensal	-3,52%
Patrimônio líquido em 31/05	R\$ 1.522.759.132
Patrimônio líquido médio*	R\$ 1.756.041.416
Patrimônio líquido Master em 31/05	R\$ 5.424.525.991
Retorno em 12 meses	2,01%

* Patrimônio líquido médio do Fundo em 12 meses

Características do Fundo

Classificação ANBIMA	Multimercado Macro
Administrador	BNY Mellon Serviços Financeiros DTMV S.A.
Gestor	ADAMCAPITAL Gestão de Recursos LTDA.

ADAM MACRO II FIC FI MULT

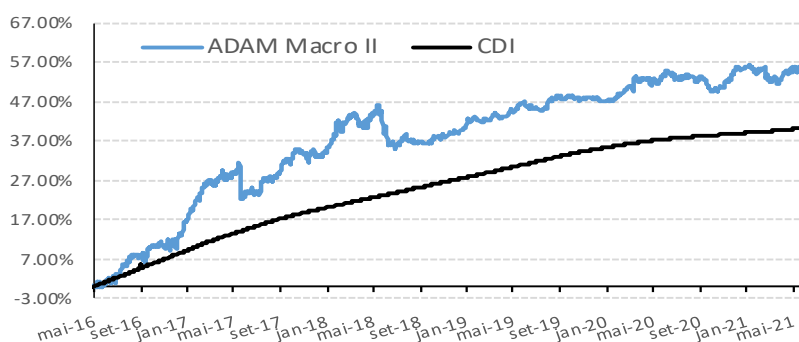

Distribuição Diária de Retornos

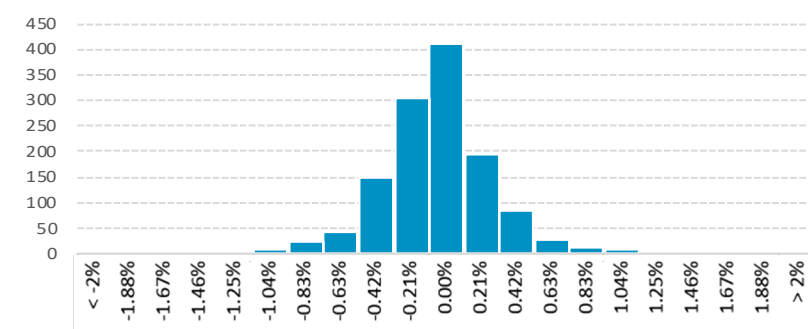

Recomenda-se a leitura cuidadosa do regulamento deste fundo de investimento e de outros geridos pela ADAMCAPITAL GESTÃO DE RECURSOS LTDA ("ADAMCAPITAL") antes de efetuar qualquer decisão de investimento. Fundos de investimento não são garantidos pelo administrador do fundo, pela ADAMCAPITAL, por qualquer mecanismo de seguro, ou ainda, pelo fundo garantidor de crédito ("FGC"). Esta modalidade de investimento possui outros custos envolvidos, além das despesas do próprio fundo. Para obter informações sobre conversão de cotas, objetivo, política de investimentos, público alvo, índice comparativo de rentabilidade e outras informações relevantes deste fundo, consulte o regulamento. Qualquer divulgação de informação sobre os resultados do fundo só pode ser feita, por qualquer meio, após um período de carência de 6 (seis) meses, a partir da data da primeira emissão de cotas. Este fundo iniciou suas atividades em 29/04/2016. Rentabilidade obtida no passado não representa garantia de resultados futuros. A rentabilidade deste fundo é líquida de taxas de administração e de performance, mas bruta de impostos. Caso o índice comparativo de rentabilidade utilizado neste material não seja o parâmetro objetivo do fundo (benchmark oficial), tal indicador é meramente utilizado como referência econômica. Fonte dos índices de referência: www.b3.com.br/pt_br. Não há garantia de que este fundo terá o tratamento tributário para fundos de longo prazo. A política de investimentos deste fundo permite o investimento no exterior e em derivativos financeiros, bem como em direitos creditórios e em outros ativos considerados de crédito privado. O investimento neste fundo apresenta riscos para o investidor. Ainda que a ADAMCAPITAL mantenha sistema de gerenciamento de riscos, não há garantia de completa eliminação da possibilidade de perdas para o fundo e para o investidor. Este fundo pode estar exposto a significativa concentração em ativos financeiros de renda fixa, de renda variável e de crédito, inclusive, de poucos emissores, com os riscos daí decorrentes. Este fundo se utiliza de estratégias que podem resultar em significativas perdas patrimoniais para seus cotistas, podendo inclusive acarretar perdas superiores ao capital aplicado e a consequente obrigação do cotista de aportar recursos adicionais para cobrir o prejuízo do fundo. A ADAMCAPITAL adota política de exercício de direito de voto em assembleias, que disciplina os princípios gerais, o processo decisório e quais são as matérias relevantes obrigatórias para o exercício do direito de voto. Tal política orienta as decisões do gestor em assembleias de detentores de ativos que confirmam aos seus titulares o direito de voto. A ADAMCAPITAL não comercializa nem distribui cotas de Fundos de investimentos. Este fundo pode ter suas cotas comercializadas por vários distribuidores, o que pode gerar diferenças de horários e valores mínimos para aplicação ou resgate, e telefones para atendimento ao cliente. Verifique se a liquidação financeira e conversão dos pedidos de resgate deste fundo ocorrerem em data diversa do respectivo pedido. Descrição do tipo Anbima disponível no formulário de informações complementares. Supervisão e Fiscalização: Comissão de Valores Mobiliários – CVM. Serviço de Atendimento ao Cidadão: www.cvm.gov.br.



Rentabilidades (%)*

	Jan	Fev	Mar	Abr	Mai	Jun	Jul	Ago	Set	Out	Nov	Dez	Ano	Início
2016	-	-	-	-	0,28%	2,95%	3,21%	1,23%	2,28%	0,13%	1,31%	4,07%	16,47%	16,47%
CDI	-	-	-	-	1,11%	1,16%	1,11%	1,21%	1,11%	1,05%	1,04%	1,12%	9,26%	9,26%
2017	4,68%	3,40%	1,65%	-0,20%	-3,52%	0,40%	2,51%	1,62%	2,56%	0,93%	-0,24%	0,66%	15,17%	34,14%
CDI	1,08%	0,86%	1,05%	0,79%	0,93%	0,81%	0,80%	0,80%	0,64%	0,64%	0,57%	0,54%	9,95%	20,13%
2018	5,85%	1,10%	-1,57%	1,39%	-2,95%	-2,63%	0,98%	0,12%	0,04%	1,37%	0,61%	0,83%	4,97%	40,81%
CDI	0,58%	0,46%	0,53%	0,52%	0,52%	0,52%	0,54%	0,57%	0,47%	0,54%	0,49%	0,49%	6,42%	27,81%
2019	0,97%	-0,01%	0,68%	0,90%	1,61%	-0,80%	-0,01%	1,87%	-0,13%	0,02%	-0,20%	-0,39%	4,57%	47,24%
CDI	0,54%	0,49%	0,47%	0,52%	0,54%	0,47%	0,57%	0,50%	0,46%	0,48%	0,38%	0,37%	5,95%	35,42%
2020	1,28%	1,30%	1,04%	0,07%	0,53%	-0,41%	0,58%	-0,90%	-1,65%	0,39%	2,25%	1,36%	5,94%	55,98%
CDI	0,38%	0,29%	0,34%	0,28%	0,24%	0,21%	0,19%	0,16%	0,16%	0,16%	0,15%	0,16%	2,76%	39,15%
2021	-1,24%	-0,88%	0,21%	1,50%	0,85%								0,42%	56,63%
CDI	0,15%	0,13%	0,20%	0,21%	0,27%								0,97%	40,50%

* Rentabilidade líquida de administração e performance e bruta de impostos.

Recomenda-se a leitura cuidadosa do regulamento deste fundo de investimento e de outros geridos pela ADAMCAPITAL GESTÃO DE RECURSOS LTDA ("ADAMCAPITAL") antes de efetuar qualquer decisão de investimento. Fundos de investimento não são garantidos pelo administrador do fundo, pela ADAMCAPITAL, por qualquer mecanismo de seguro, ou ainda, pelo fundo garantidor de crédito ("FGC"). Esta modalidade de investimento possui outros custos envolvidos, além das despesas do próprio fundo. Para obter informações sobre conversão de cotas, objetivo, política de investimentos, público alvo, índice comparativo de rentabilidade e outras informações relevantes deste fundo, consulte o regulamento. Qualquer divulgação de informação sobre os resultados do fundo só pode ser feita, por qualquer meio, após um período de carência de 6 (seis) meses, a partir da data da primeira emissão de cotas. Este fundo iniciou suas atividades em 29/04/2016. Rentabilidade obtida no passado não representa garantia de resultados futuros. A rentabilidade deste fundo é líquida de taxas de administração e de performance, mas bruta de impostos. Caso o índice comparativo de rentabilidade utilizado neste material não seja o parâmetro objetivo do fundo (benchmark oficial), tal indicador é meramente utilizado como referência econômica. Fonte dos índices de referência: www.b3.com.br/pt_br. Não há garantia de que este fundo terá o tratamento tributário para fundos de longo prazo. A política de investimentos deste fundo permite o investimento no exterior e em derivativos financeiros, bem como em direitos creditórios e em outros ativos considerados de crédito privado. O investimento neste fundo apresenta riscos para o investidor. Ainda que a ADAMCAPITAL mantenha sistema de gerenciamento de riscos, não há garantia de completa eliminação da possibilidade de perdas para o fundo e para o investidor. Este fundo pode estar exposto a significativa concentração em ativos financeiros de renda fixa, de renda variável e de crédito, inclusive, de poucos emissores, com os riscos daí decorrentes. Este fundo se utiliza de estratégias que podem resultar em significativas perdas patrimoniais para seus cotistas, podendo inclusive acarretar perdas superiores ao capital aplicado e a consequente obrigação do cotista de aportar recursos adicionais para cobrir o prejuízo do fundo. A ADAMCAPITAL adota política de exercício de direito de voto em assembleias, que disciplina os princípios gerais, o processo decisório e quais são as matérias relevantes obrigatórias para o exercício do direito de voto. Tal política orienta as decisões do gestor em assembleias de detentores de ativos que confirmam aos seus titulares o direito de voto. A ADAMCAPITAL não comercializa nem distribui cotas de Fundos de Investimentos. Este fundo pode ter suas cotas comercializadas por vários distribuidores, o que pode gerar diferenças de horários e valores mínimos para aplicação ou resgate, e telefones para atendimento ao cliente. Verifique se a liquidação financeira e conversão dos pedidos de resgate deste fundo ocorrem em data diversa do respectivo pedido. Descrição do tipo Anbima disponível no formulário de informações complementares. Supervisão e Fiscalização: Comissão de Valores Mobiliários - CVM. Serviço de Atendimento ao Cidadão: www.cvm.gov.br.

